



4 ebisa

DESDE 1953



e ebisa

DESDE 1953

Um homem, um sonho.



Ano de 1953. Começava a concretização de um sonho.

Vindo de uma pequena cidade do interior da Bahia, **Antônio Anibal Souza fundava a Ebisa**, cuja primeira razão social foi **EMPRESA BAHIANA DE INVESTIMENTOS S.A (EBISA)**, voltada primeiramente para a construção civil e à incorporação imobiliária.

Com uma dedicação quase que exclusiva e sempre com um pensamento de vanguarda, característica marcante da sua personalidade, Anibal foi consolidando o nome da empresa. A preocupação com a qualidade, com os prazos e com a eficiência, sempre marcaram a sua trajetória.

Visando diversificar as suas atividades e sempre fiel ao seu espírito empreendedor, mudou a razão social para Ebisa – Engenharia Brasileira, Indústria e Saneamento S.A., a partir de 28/06/1973, atuando também em todos os ramos da engenharia pesada.

Mais tarde, ainda visando uma diversificação maior, criou a Ebisa Empreendimentos e Participações Ltda para gerir exclusivamente os empreendimentos imobiliários e a Ebisa Agropecuária Ltda, voltada para a pecuária e o cacau.

Hoje, quase sete décadas depois e já com a participação da terceira geração, o Grupo Ebisa conta com uma direção profissional com uma visão sempre voltada para novas oportunidades de negócios, seguindo a filosofia do seu fundador.

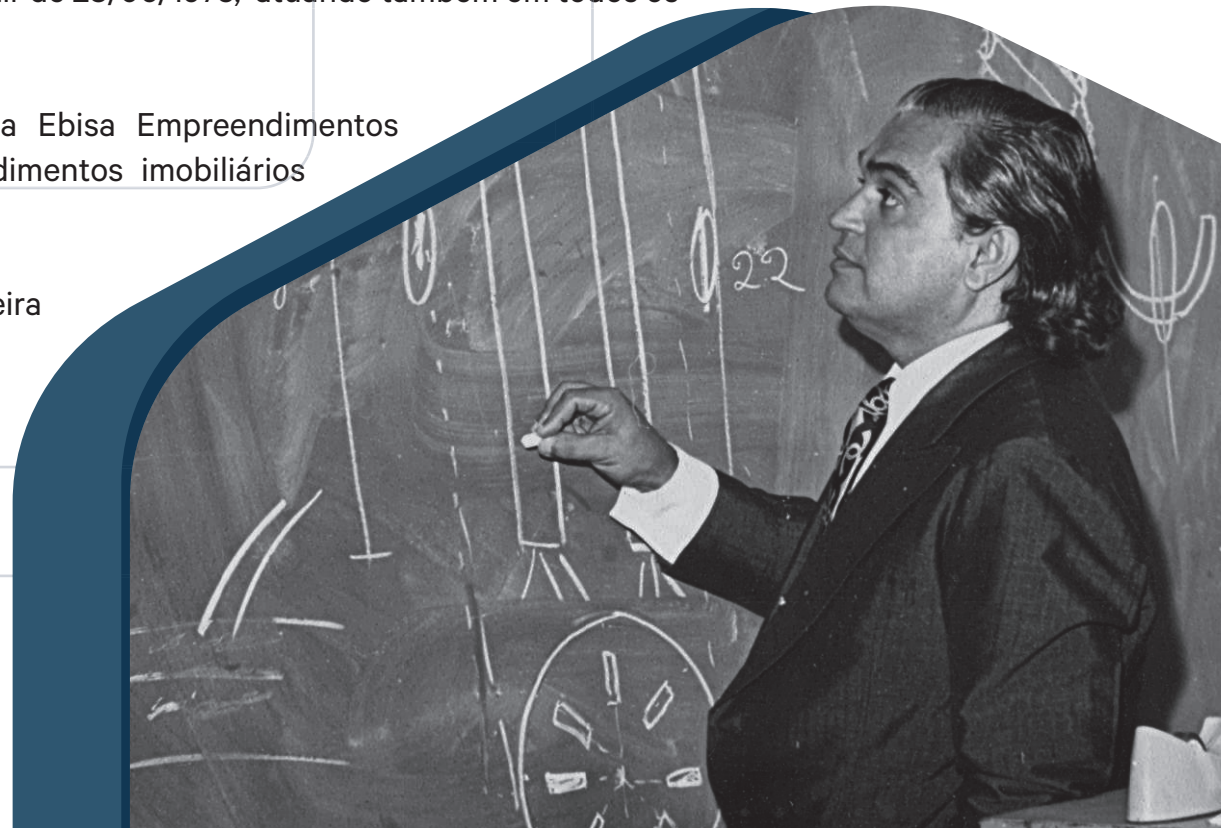

Grupo ebisa

 **ebisa**
E N G E N H A R I A

 **ebisa**
E M P R E E N D I M E N T O S

 **ebisa**
A G R O P E C U Á R I A



ebisa

E N G E N H A R I A

A EBISA – **ENGENHARIA BRASILEIRA, INDÚSTRIA E SANEAMENTO Ltda** tem tido presença destacada no mercado de construção civil e de construção pesada, atuando em diversos estados do país, e competindo de forma igualitária com as maiores do ramo.

Suas atividades englobam estudos, planejamentos e construções de grandes obras contratadas com clientes públicos e privados, com quem mantém uma carteira de contratos cada vez mais diversificada em áreas afins da engenharia, sempre fiel aos padrões de qualidade e de segurança das suas construções.



EMPREENDIMENTOS

Os **empreendimentos imobiliários, incluindo incorporações de edificações nos padrões luxo e alto luxo**, constituem a cadeia de atividades da **EBISA EMPREENDIMENTOS E PARTICIPAÇÕES Ltda**, em que o compromisso com a qualidade e a pontualidade dos prazos têm sido pontos fortes da preferência e satisfação dos clientes.



ebisa

A G R O P E C U Á R I A

A **Ebisa Agropecuária Ltda**, tem seu importante núcleo de seleção de Nelore localizado nas Fazendas Lindóya e Vitória, no Município de Itagibá, na Bahia e, na Fazenda Boa Sorte, no Município de Ibicuí, também na Bahia.

Além do **melhoramento genético**, incluindo a utilização da inseminação artificial, atua na **cria, recria e engorda** de gado Nelore selecionado.

**Uma trajetória
marcada por
muito
trabalho
e grandes
conquistas.**





70 años

ebisa

DESDE 1953

ebisa
DESDE 1953

Evolução

PRINCIPAIS

+ de 8 mil m²
de edificações
entregues no ano

Construção da
sede atual / Início do
projeto agropecuário

Primeira construção
de edifício de
alto padrão



1962



1979



1996

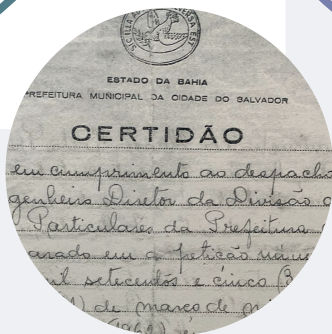

1953

Primeiras
obras

1974

Construção da
Barragem do
Rio Antônio, em
Brumado - BA



1987

Construção do Sistema de
abastecimento de água
e saneamento,
em Vera Cruz - BA



1999

Prêmio
de melhor empresa
da Bahia no setor
de construção pesada

DESTAQUES

Incorporação e construção do loteamento Alphaville Litoral Norte

2005



2004

Construção do Memorial da Amazônia



2008

Duplicação da Rodovia SE-226, em Sergipe



Implantação do Sistema Integrado de Água do Algodão (SIAA)

2013



2019

Construção do Teatro Municipal de Itabuna - BA

Construção, ampliação e modernização de escolas e quadras

2021



36 obras em andamento



Números



Terraplanagem
11 milhões
m³ de movimentação de terra



Obras de arte especiais
115 mil
m³ de concreto



Saneamento
830 mil
m de rede



Rede elétrica
41 mil
m de rede



Barragens
06 und
construídas ou requalificadas



Rodovia
416 km
de pavimentação



Estrutura metálica
340 mil
kg





Urbanização
23 mil

m² de parques, praças, etc.



Agropecuária
6 mil

hectares de terra



Incorporação imobiliária
470 mil

m² construídos



Loteamentos
2 milhões

m² de áreas loteadas



Mineração
2 milhões

m³ de minério de ferro
movimentados





Principais obras



SISTEMA INTEGRADO DE ABASTECIMENTO DE ÁGUA BOQUIRA/ZABUMBÃO

📍 Paramirim - BA

Construção de **190 km** de adutora e **27 km** de rede de distribuição, com vazão de **1.326 m³/h**, que beneficia mais de 170 mil habitantes da região.

SANEAMENTO

SISTEMA DE ABASTECIMENTO DE ÁGUA E ESGOTAMENTO SANITÁRIO DE ITAPARICA

📍 Vera Cruz - BA

Sistema de esgotamento sanitário e abastecimento de água com mais de 41 mil m² de área construída, vazão de 756 m³/h, atendendo mais de **50 mil habitantes** da região.





BARRAGEM RIO DO ANTÔNIO

📍 Brumado - BA

Execução da Barragem do Rio do Antônio, com mais de **92 mil** m³ de aterro no maciço.

BARRAGENS

BARRAGEM DE REJEITOS MORRO AGUDO

📍 Paracatu - MG

Alteamento da Barragem de Rejeitos da Votorantim S/A.





RODOVIAS

ANEL VIÁRIO BR-101

📍 Itabuna - BA

Anel viário ligando a BR-101 ao Hospital de Base do município.

LUZ PARA TODOS

📍 Piauí

Execução de mais de 2 mil km de rede de alta tensão e 750 km de rede baixa tensão, beneficiando 8 municípios do Estado do Piauí, com mais de 7.800 ligações.

ELETRIFICAÇÃO RURAL





MINERAÇÃO

VALE E SIBRA – ELETRO SIDERÚRGICA BRASILEIRA

Serviços especializados de lavra de minério de ferro a céu aberto, com e sem detonação, em volume superior a **1 milhão de m³**.

GALPÃO DA CARAÍBA METAIS

 **Candeias - BA**

Construção de galpões em estruturas mistas de concreto pré-moldado e vigas metálicas para a Caraíba Metais, no Porto de Aratu.

OBRAS INDUSTRIAIS

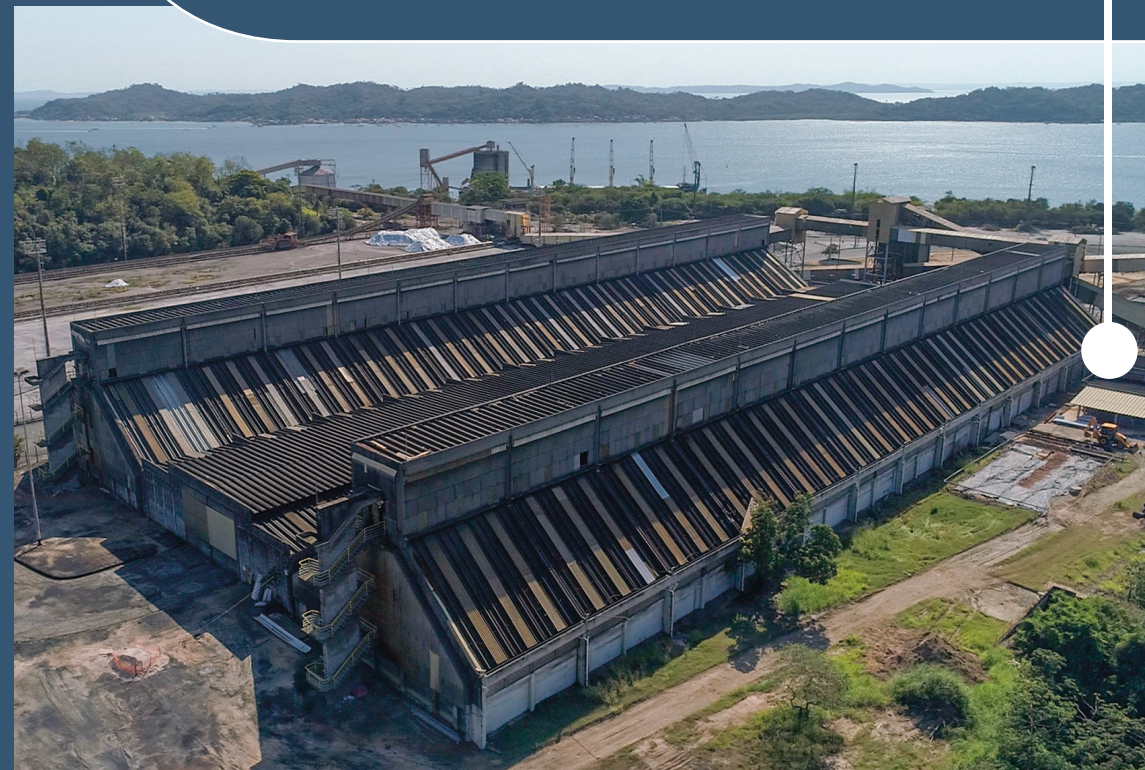



EDIFÍCIO VILA DE MALTA

📍 Salvador - BA

Empreendimentos em edificações de luxo e de alto luxo que somam aproximadamente 50 mil m² de área construída, no Loteamento Vela Branca.

EDIFICAÇÕES

CRECI - BA

📍 Salvador - BA

Conselho Regional de Corretores de Imóveis, localizado no bairro de Bela Vista, com cerca de **3 mil** m² de área construída.



LOTEAMENTOS RESIDENCIAIS

ALPHA PARQUE

📍 **Santo Antônio de Jesus e Conceição de Almeida - BA**

Empreendimento de alto padrão, com o que há de mais moderno em conceitos urbanísticos para condomínios horizontais.



ALPHAVILLE LITORAL NORTE I E II

 Camaçari - BA

Parceria com Alphaville Urbanismos S/A para a execução e comercialização dos loteamentos Alphaville Litoral Norte I e II.





ESCOLAS

CONSTRUÇÃO E MODERNIZAÇÃO DE ESCOLAS E COMPLEXOS ESPORTIVOS

Construção de **16 escolas** em diversos municípios do Estado da Bahia, incluindo complexos esportivos com quadras, campos de futebol, piscinas, arenas de luta, pista de atletismo, etc.



An aerial night view of the Memorial da Amazônia stadium. The stadium is filled with spectators in the stands. In the center, a large performance is taking place on the field, featuring a central structure and several groups of performers in colorful costumes. The stadium is illuminated by bright lights, and the surrounding area is visible in the background.

ESPAÇOS CULTURAIS

MEMORIAL DA AMAZÔNIA

📍 **Manaus - AM**

Centro Cultural dos Povos da Amazônia, com mais de **9 mil** m² de área e com capacidade para 15 mil pessoas.

ESPAÇOS CULTURAIS



TEATRO MUNICIPAL DE ITABUNA

📍 Itabuna - BA

Teatro Municipal Candinha Dória, com área construída de mais de **11 mil** m² e capacidade para 600 pessoas.

Mapa de atuação

A Ebisa possui posição de destaque na atuação em diversas regiões do país, com operações já realizadas em nove estados brasileiros.

- Alagoas (AL)
- Amazonas (AM)
- Bahia (BA)
- Maranhão (MA)
- Minas Gerais (MG)
- Pará (PA)
- Pernambuco (PE)
- Piauí (PI)
- Sergipe (SE)



Principais clientes





DESDE 1953

 **Sede:** Rua da Bolívia nº1 - Granjas Rurais Pres. Vargas, Salvador - BA, 41230-195.

 +55 (71) 2103-5300

 ebisa@ebisa.com.br | engenharia@ebisa.com.br

 **www.ebisa.com.br**



eebisa

DESDE 1953